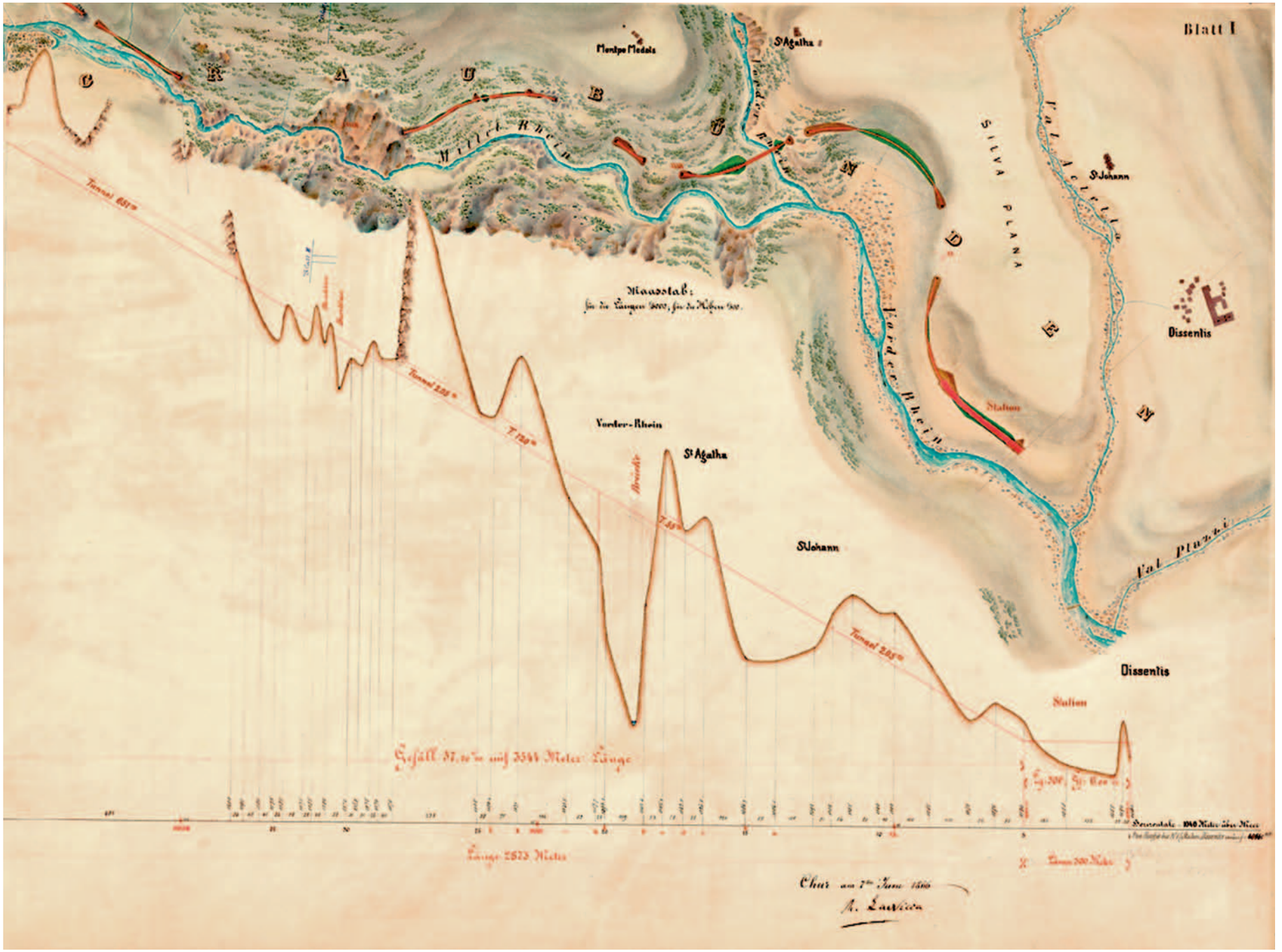

12. Kolorierter Plan 1:5000 des Projektes einer Fell-Eisenbahn in der Schlucht des Medelser Rheins.